

EXPLORAÇÃO ILEGAL DE MADEIRA NA REGIÃO TRANSFRONTEIRIÇA DA SERRA DO DIVISOR - ACRE/UCAYALI

Legenda

- Sedes municipais
- Povoado indígena (Peru)
- Registro de exploração ilegal de madeira
- Limite estadual
- Limites internacionais
- Área de influência
- Concessões madeireiras
- Terras Indígenas / Comunidades Nativas (Peru)
- Unidades de Conservação
- Reserva Territorial
- Área Natural Protegida

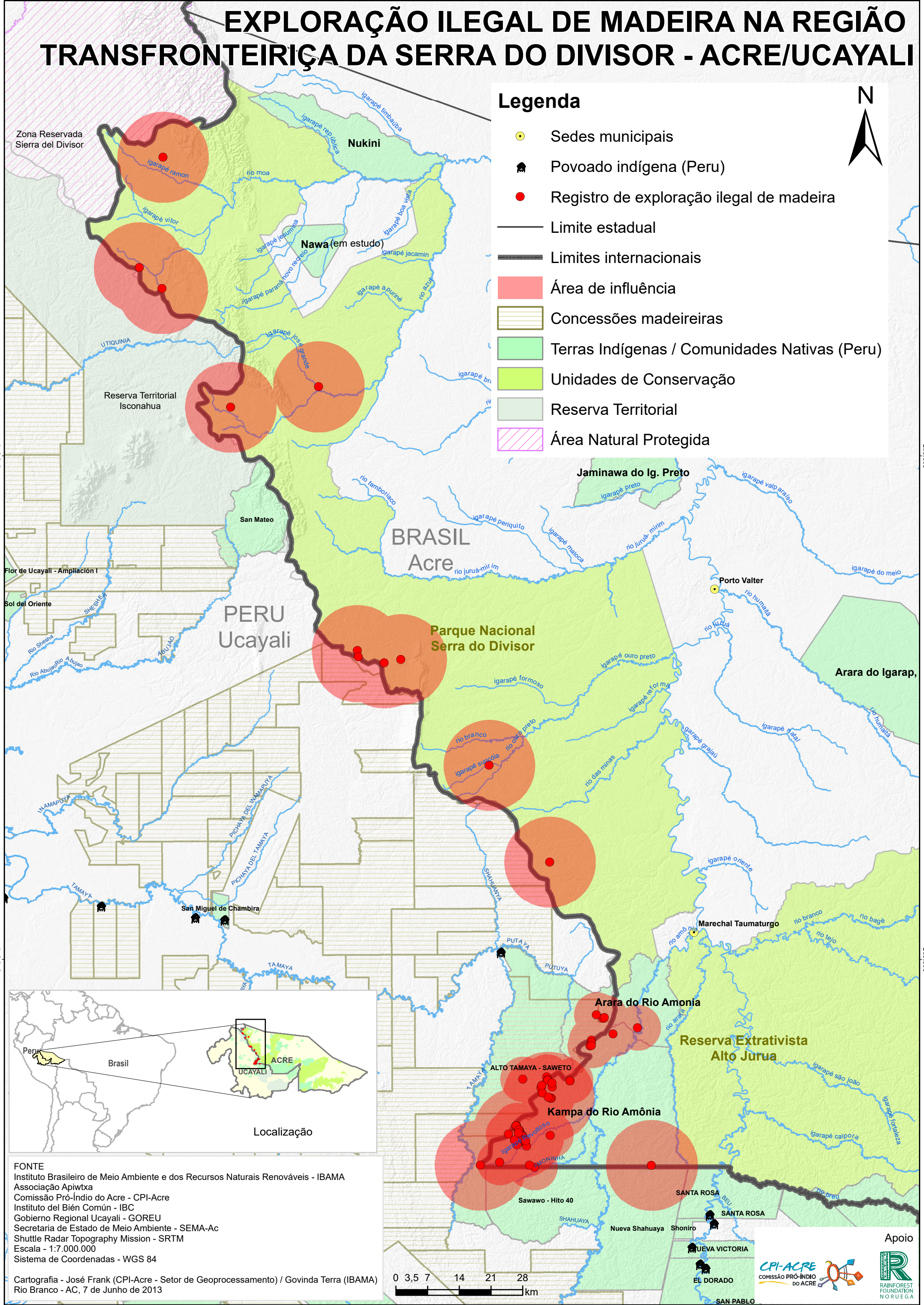

S.00°8

S.00°8

S.00°6

S.00°6

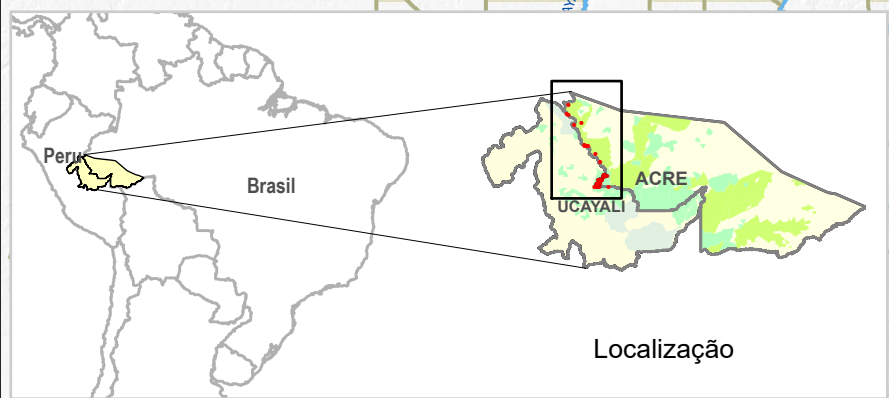

FONTE
 Instituto Brasileiro de Meio Ambiente e dos Recursos Naturais Renováveis - IBAMA
 Associação Apiwtxa
 Comissão Pró-Índio do Acre - CPI-Acre
 Instituto del Bien Común - IBC
 Gobierno Regional Ucayali - GOREU
 Secretaria de Estado de Meio Ambiente - SEMA-Ac
 Shuttle Radar Topography Mission - SRTM
 Escala - 1:7.000.000
 Sistema de Coordenadas - WGS 84

Cartografia - José Frank (CPI-Acre - Setor de Geoprocessamento) / Govinda Terra (IBAMA)
 Rio Branco - AC, 7 de Junho de 2013

