

# EXPLORAÇÃO DE PETRÓLEO, GÁS E MINÉRIO NA REGIÃO TRANSFRONTEIRIÇA DA SERRA DO DIVISOR - ACRE/UCAYALI

TALISMAN - ECOPETRO

## Legenda

- Sedes municipais
- Povoado indígena (Peru)
- Limite estadual
- Limites internacionais
- Terras Indígenas / Comunidades Nativas (Peru)
- Unidades de Conservação
- Reserva Territorial
- Área Natural Protegida
- Lotes de petróleo (Peru) / Blocos (Brasil)
- Bloco arrematado pela Petrobrás em Nov/2013
- Requerimento e autorização de pesquisa/disponibilidade

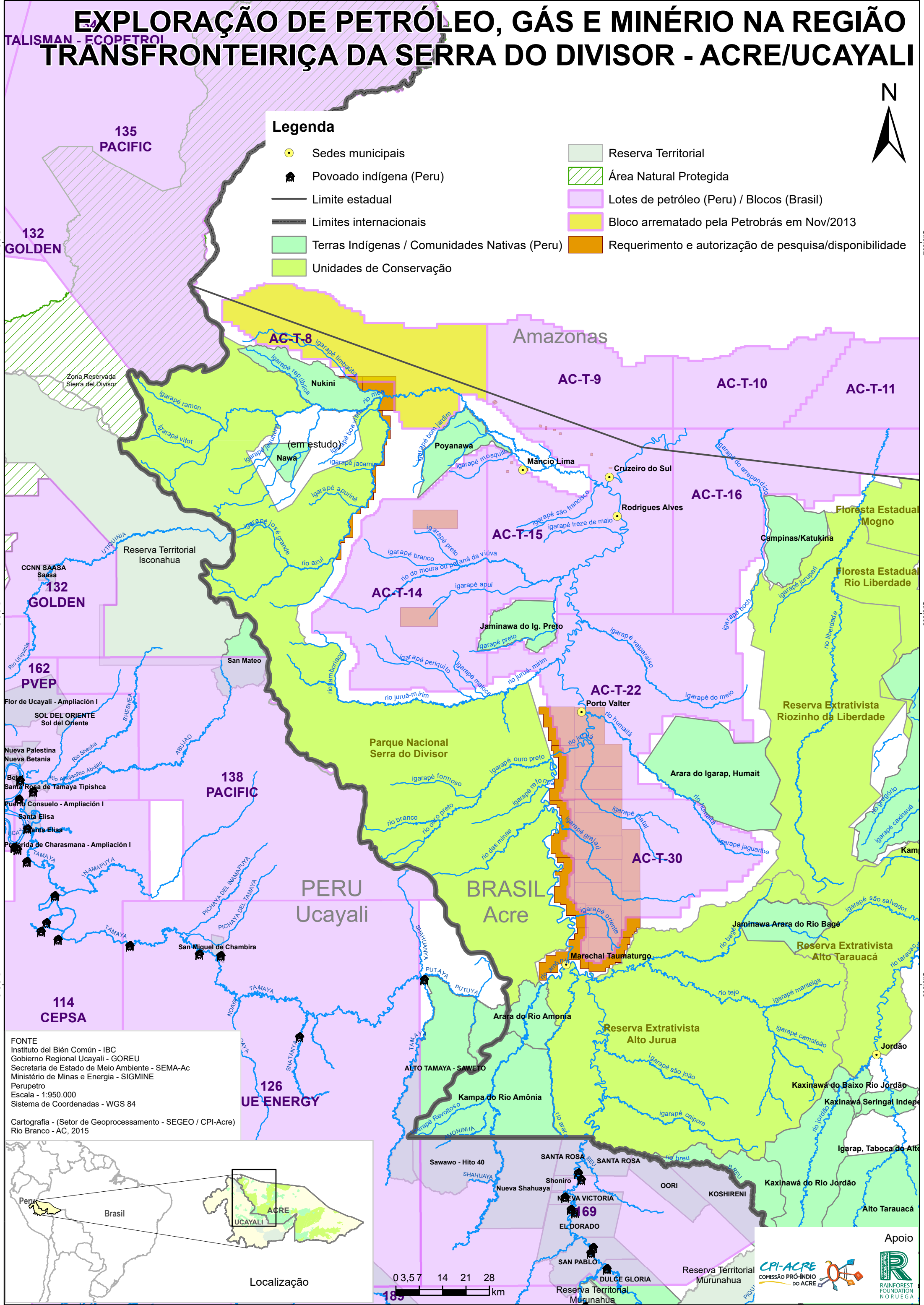

**FONTE**  
 Instituto del Bién Común - IBC  
 Gobierno Regional Ucayali - GOREU  
 Secretaria de Estado de Meio Ambiente - SEMA-Ac  
 Ministério de Minas e Energia - SIGMINE  
 Perupetro  
 Escala - 1:950.000  
 Sistema de Coordenadas - WGS 84

Cartografia - (Setor de Geoprocessamento - SEGEO / CPI-Acre)  
 Rio Branco - AC, 2015

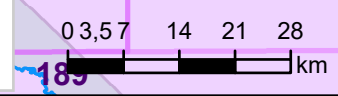
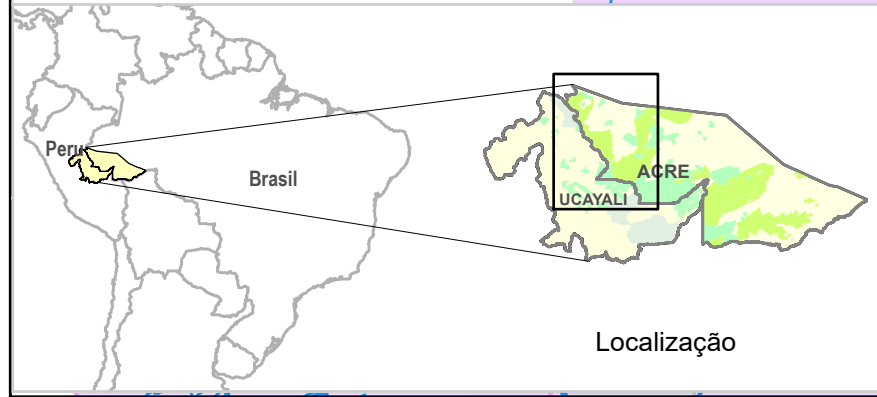

Apoio

7°0'0"S

8°0'0"S

9°0'0"S

7°0'0"S

8°0'0"S

9°0'0"S

73°38'10"W

72°44'5"W