

# Mae dami bakana mae Hene Shawãyanua

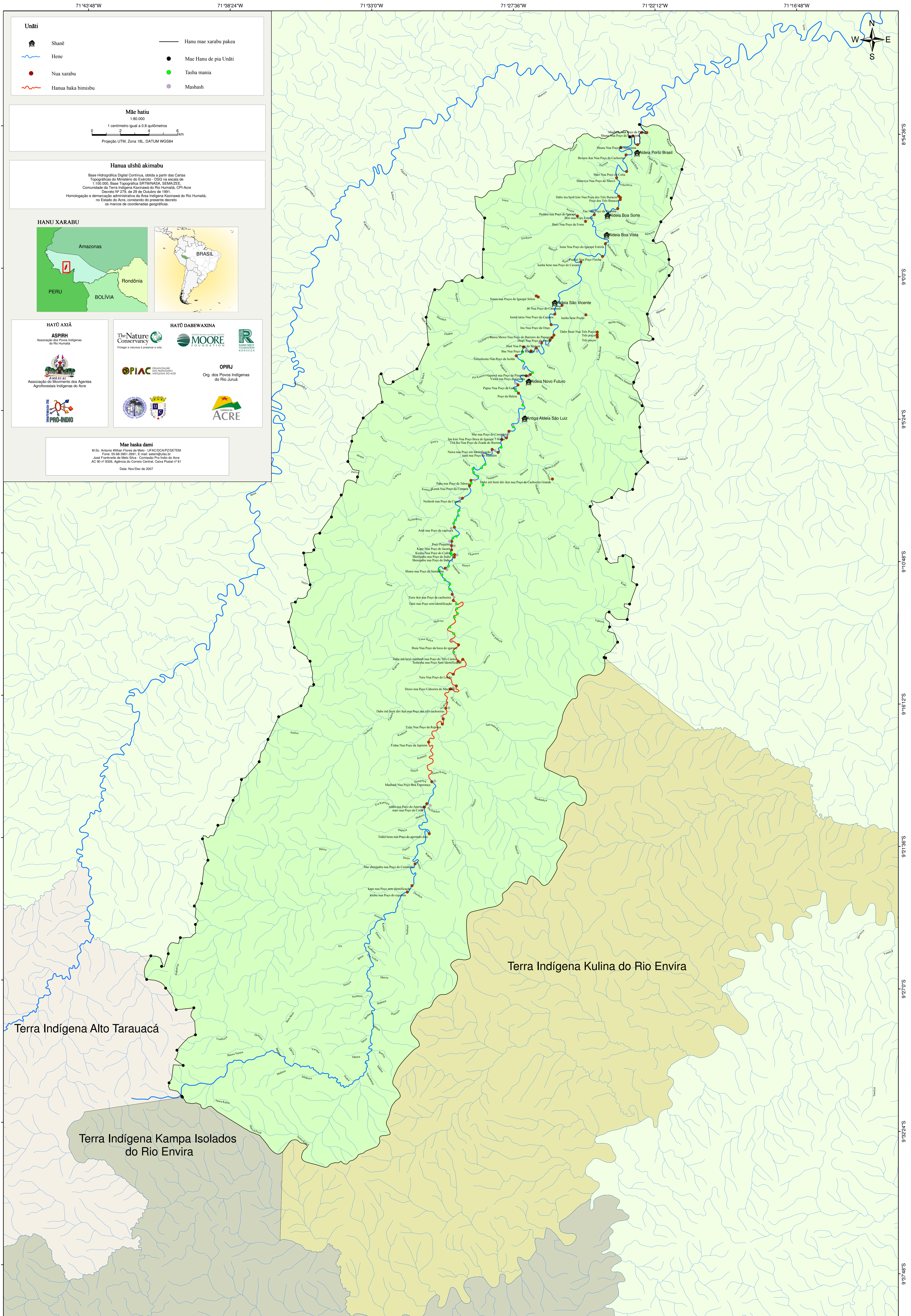

**Unãti**

- Shanẽ
- Hene
- Nua xarabu
- Hanua baka bimisbu
- Hanu mae xarabu pakca
- Mae Hanu de pia Unãti
- Tasha mania
- Mashash

**Mãe hatu**  
1:80.000  
1 centímetro igual a 0,8 quilômetros  
Projeção UTM, Zona 18L, DATUM WGS84

**Hanua uñshũ akimabu**  
Base Hidrográfica Digital Continua, obtida a partir das Cartas Topográficas do Ministério do Exército - CGO na escala de 1:100.000, Base Topográfica SRTM/NAASA, SEMA/ZE/ Comunidade da Terra Indígena Kaxawari do Rio Humaitã, CPI Acre Decreto Nº 279, de 29 de Outubro de 1991. Homologação e demarcação administrativa da Área Indígena Kaxawari do Rio Humaitã, no Estado do Acre, consoante do presente decreto os marcos de coordenadas geográficas.

**HANU XARABU**

**HATU AXIÁ**  
ASPIRH Associação dos Povos Indígenas do Rio Humaitã

**HATU DABEWAXINA**  
MOORE FOUNDATION  
FUNDO ORETO INDIGENISTA

**OPRIJ**  
Org. dos Povos Indígenas do Rio Jurua

**AMARIAC**  
Associação do Movimento dos Agentes Agroflorestais Indígenas do Acre

**PRO-INDIO**

**Mãe haska dami**  
M.Sc. Antonio Wilton Flores de Melo - UFAC/DCA/PZ/SETEM  
Fone: 58-683013091. E-mail: antoniowfl@ufac.br  
José Francisco de Melo Silva - Comissão Pro-Índio do Acre  
AC 90 Nº 826, Agência do Correio Central, Caixa Postal nº 61  
Data: Novembro de 2007