

# Mapa dos Plantios Agroflorestais - Aldeia Cocameira - TI Kaxinawá da Praia do Carapanã

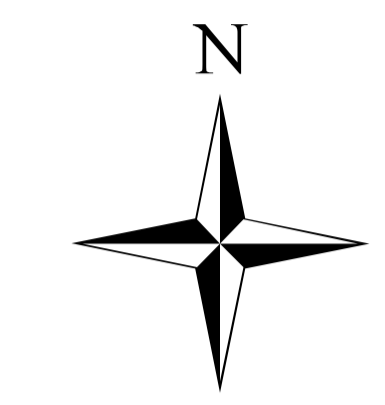

## LEGENDA

- Quintal
- SAF



1:10.000

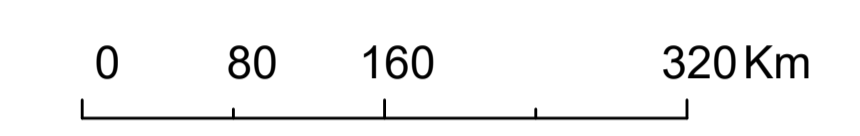

Sistema de Projeção: UTM -18S.  
 Datum: Sirgas 2000  
 Fonte:  
 Base cartográfica digital: SEMA - ZEE Fase II - 2006  
 Imagem: PLANET - Outubro/2024  
 Resolução da Imagem: 10 m  
 Cartografia: SEGEO / CPI-Acre - Janeiro/2025

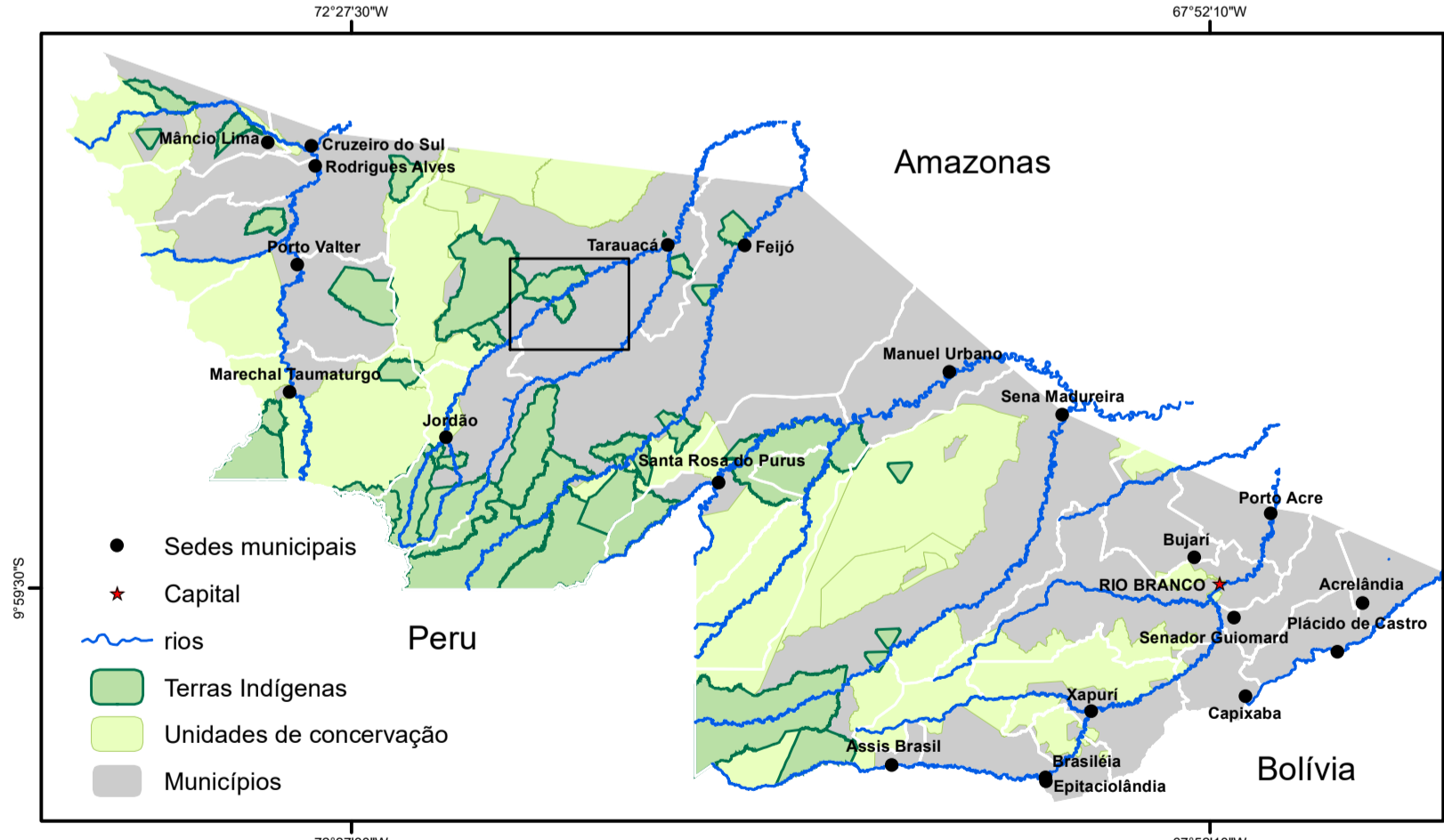
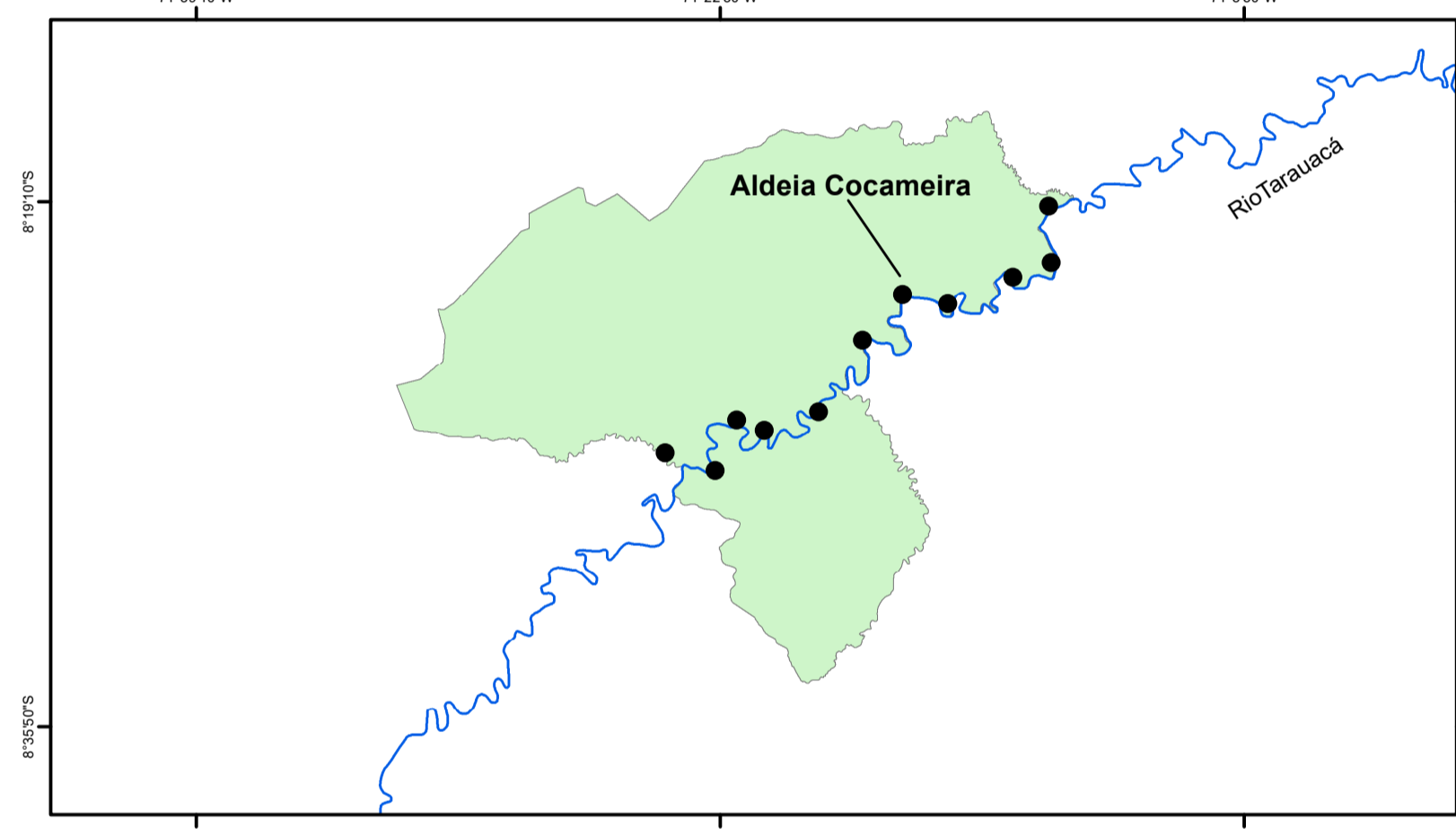

Nº	Dono(a) do Plantio Agroflorestal	SAF ou Quintal	Área (M <sup>2</sup> )	Área (Hectare)
1	Ivan Sereno Peres Kaxinawá	Quintal	534	0,05
2	Vanderlei Sabino	Quintal	1.123	0,11
3	Jailson Soares	Quintal	1.740	0,17
4	Ivan Sereno Peres Kaxinawá	SAF	5.656	0,56
5	Ivan Sereno Peres Kaxinawá	SAF	1.361	0,13
<b>Total</b>			<b>10.414</b>	<b>1,02</b>

### Realização:



### Apoio:

