

# Mapa dos Plantios Agroflorestais - Aldeia Glória de Deus - TI Kaxinawá Ashaninka do Rio Breu

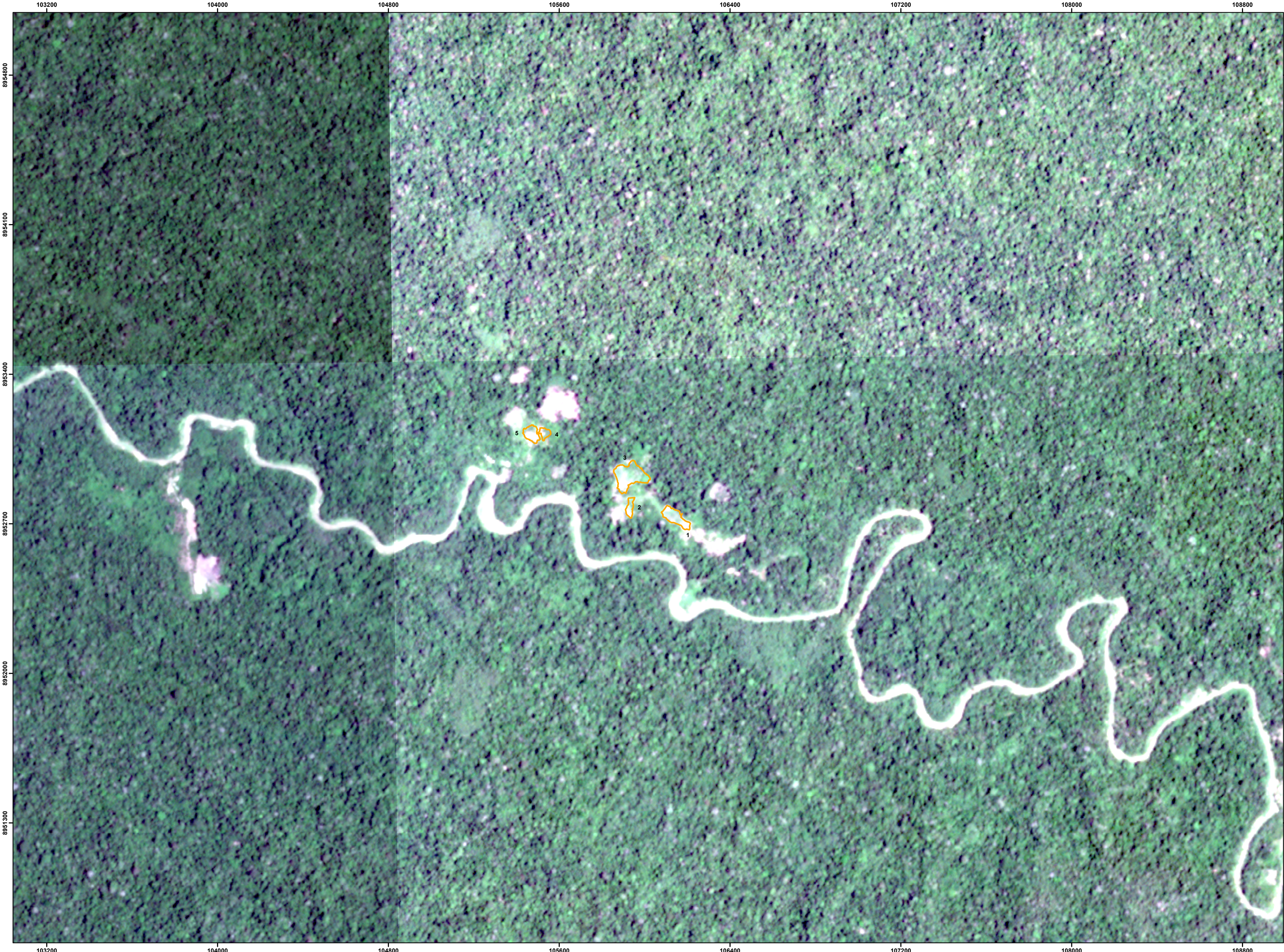

## LEGENDA

 Quintal

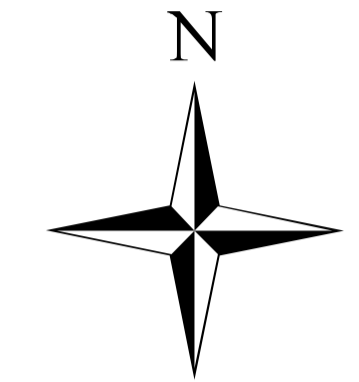

1:10.000

0 80 160 320Km

Sistema de Projeção: UTM -18S.  
Datum: Sirgas 2000

Fonte:  
Base cartográfica digital: SEMA - ZEE Fase II - 2006  
Imagem: PLANET - Outubro/2024  
Resolução da Imagem: 10 m  
Cartografia: SEGEO / CPI-Acre - Janeiro/2025

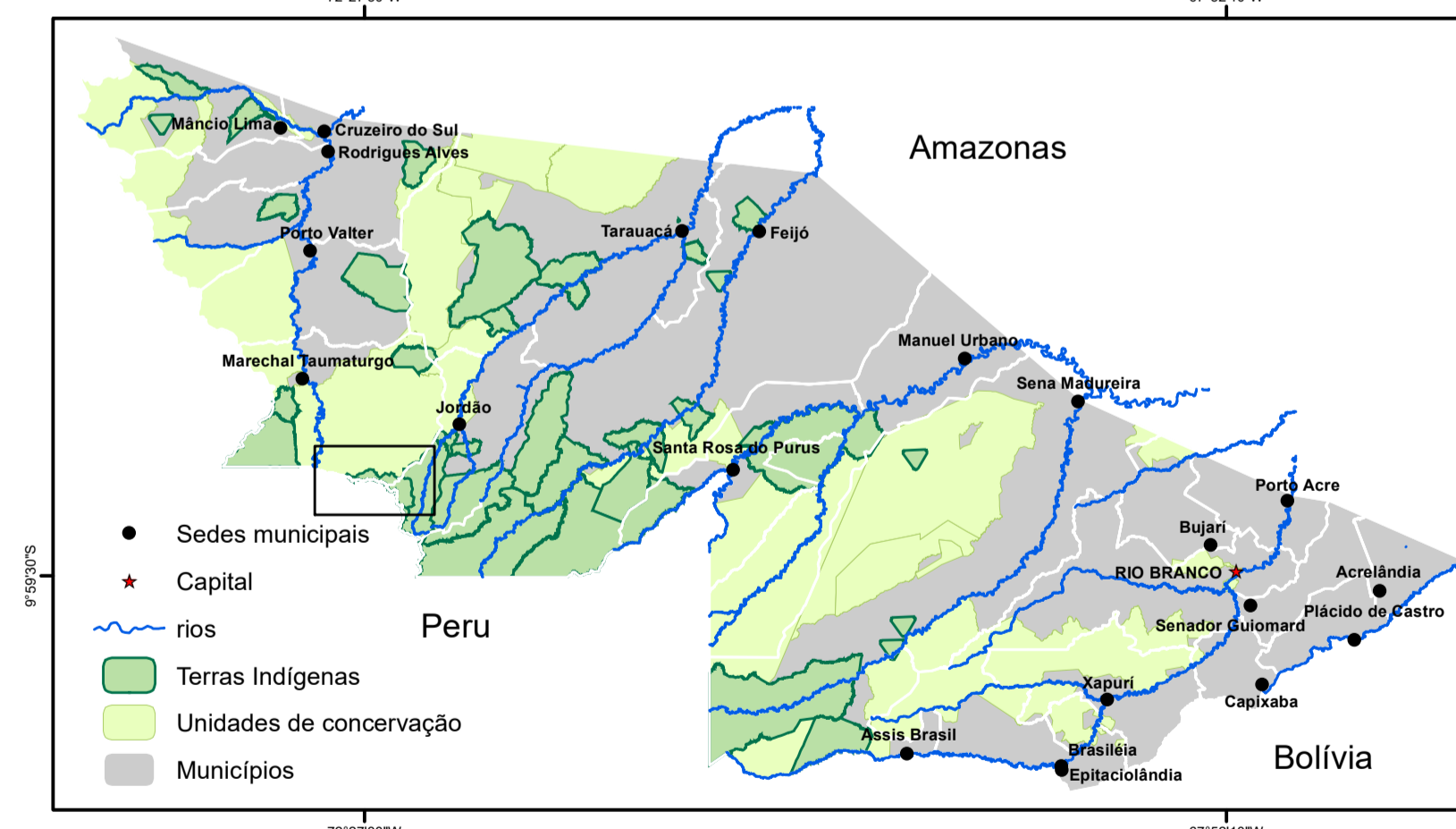
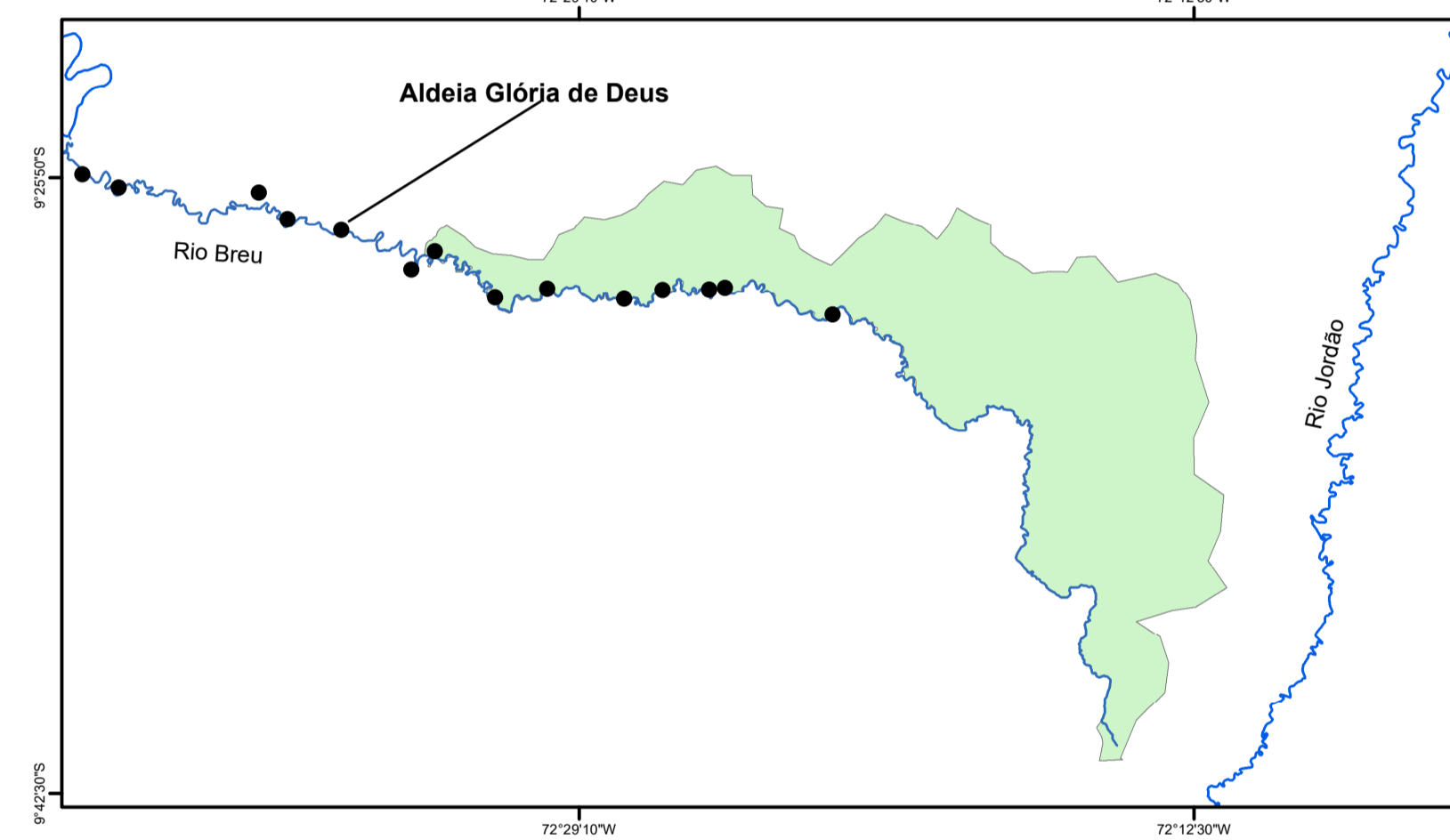

Nº	Dono(a) do Plantio Agroflorestal	SAF ou Quintal	Área (M²)	Área (Hectare)
1	José Luis e Rosiana Kaxinawá	Quintal	6.917	0,69
2	Vanderli Kaxinawá e Lucimar Kaxinawá	Quintal	2.426	0,24
3	Chagas Luis e Maria Francisca	Quintal	14.225	1,42
4	Leandro Kaxinawá e Maria Gracilene	Quintal	2.006	0,20
5	Elias Kaxinawá e Maria Gorete	Quintal	4.391	0,43
<b>Total</b>			<b>29.965</b>	<b>2,98</b>

Realização:



Apoio:

