

Mapa dos Plantios Agroflorestais - Aldeia Pão Sagrado - TI Kaxinawá do Rio Jordão

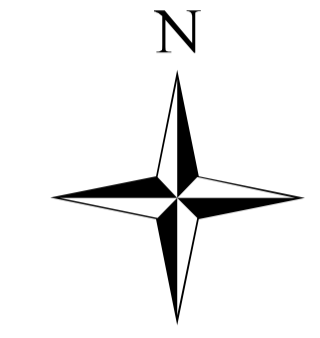

LEGENDA

- Quintal
- SAF



1:10.000

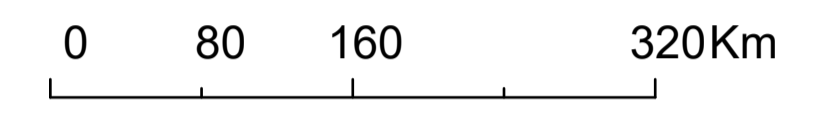

Sistema de Projeção: UTM -18S.
 Datum: Sirgas 2000
 Fonte:
 Base cartográfica digital: SEMA - ZEE Fase II - 2006
 Imagem: PLANET - Outubro/2024
 Resolução da Imagem: 10 m
 Cartografia: SEGEO / CPI-Acre - Janeiro/2025

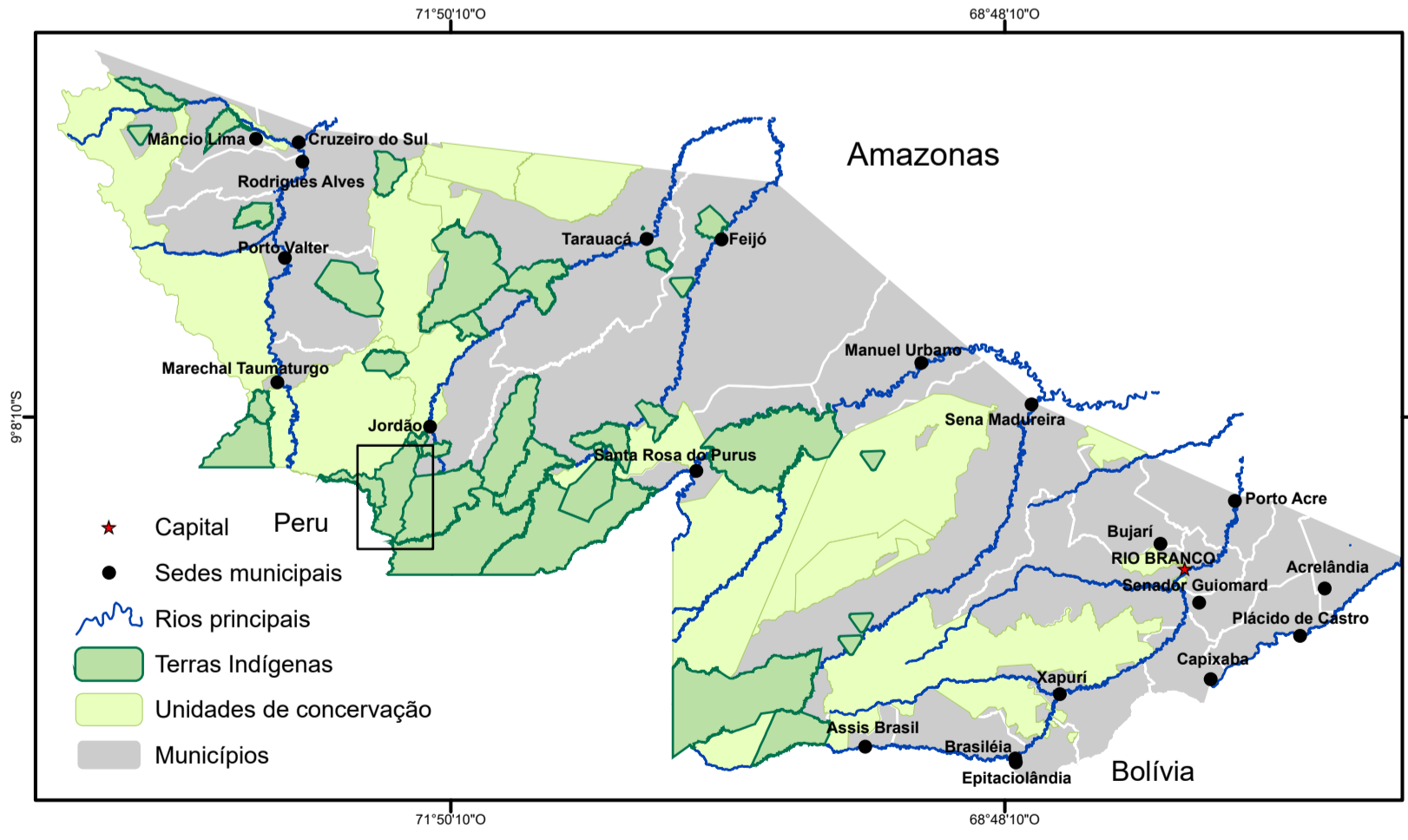
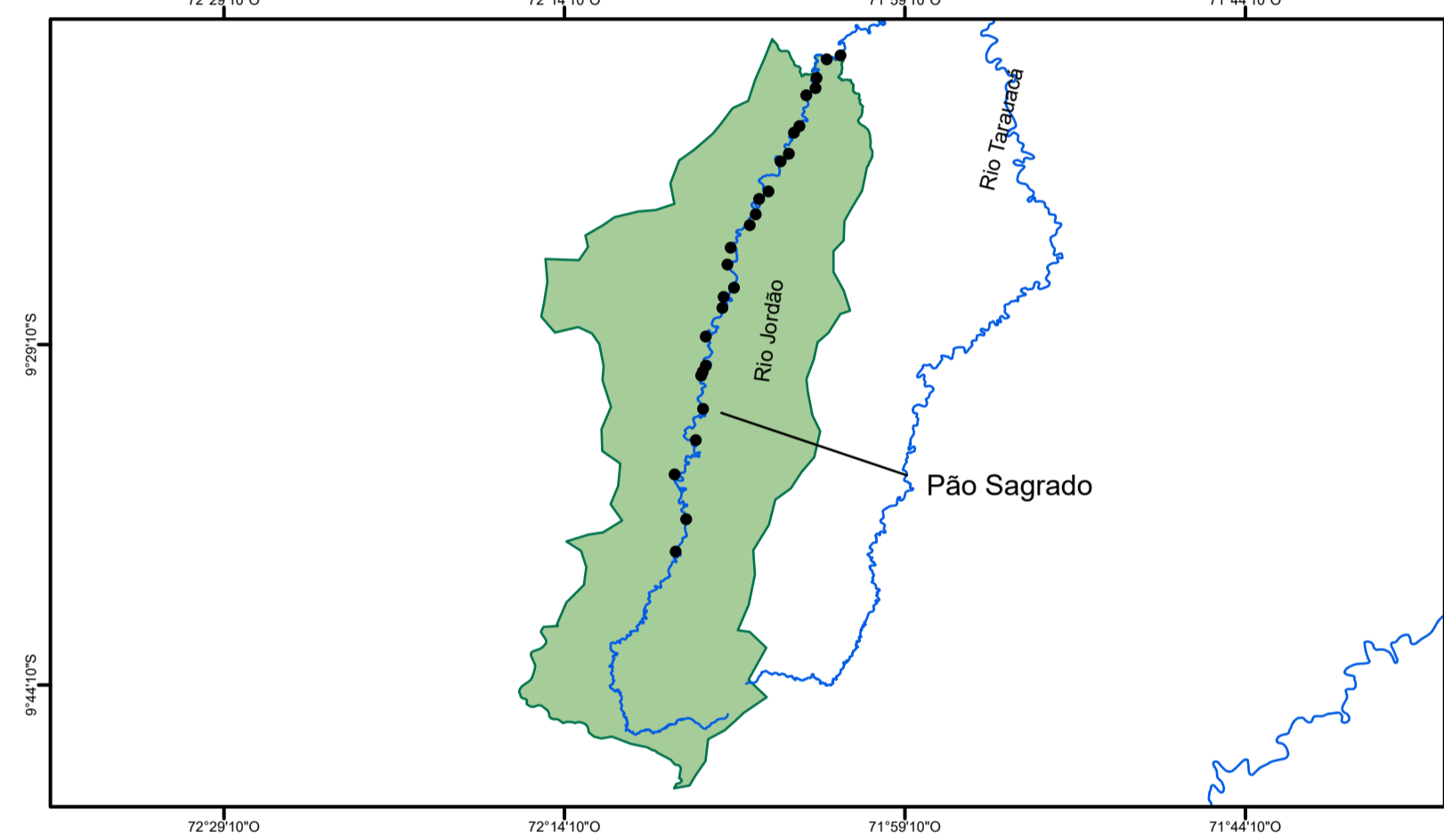

| Nº | Dono(a) do Plantio Agroflorestal | SAF ou Quintal | Área (M²) | Área (Hectare) |
|----|--|----------------|-----------|----------------|
| 1 | Deusdete Sereno Medeiro Kaxinawá | Quintal | 5.715 | 0,57 |
| 2 | Francisco das Chagas Macelino Kaxinawá | Quintal | 4.618 | 0,46 |
| 3 | Adão Sales Paulino Kaxinawá | Quintal | 9.905 | 0,99 |
| 4 | Elquimar Medeiro Kaxinawá | Quintal | 7.900 | 0,79 |
| 5 | Leandro Alfredo Melo Kaxinawá | Quintal | 13.553 | 1,36 |
| 6 | Vagner Paulo Sereno Kaxinawá | Quintal | 4.536 | 0,45 |
| 7 | Rocildo Barbosa Melo Kaxinawá | Quintal | 8.046 | 0,80 |
| 8 | Hudson Sereno Medeiro Kaxinawá | Quintal | 16.440 | 1,64 |

| Nº | Dono(a) do Plantio Agroflorestal | SAF ou Quintal | Área (M²) | Área (Hectare) |
|--------------|----------------------------------|----------------|----------------|----------------|
| 9 | Rocildo Barbosa Melo Kaxinawá | Quintal | 8.046 | 0,80 |
| 10 | Edmar Medeiro Kaxinawá | Quintal | 23.602 | 2,36 |
| 11 | José Sereno Kaxinawá | Quintal | 30.309 | 3,03 |
| 12 | Mateus Sereno Medeiro Kaxinawá | Quintal | 19.311 | 1,93 |
| 13 | Fábio Sereno Medeiro Kaxinawá | Quintal | 8.054 | 0,81 |
| 14 | Jasone Sereno Medeiro Kaxinawá | Quintal | 22.812 | 2,28 |
| 15 | Hudson Sereno Medeiro Kaxinawá | Quintal | 40.981 | 4,10 |
| 16 | Hudson Sereno Medeiro Kaxinawá | SAF | 5.549 | 0,55 |
| Total | | | 229.375 | 23 |

Realização:



Apoio:

