Proteção Territorial da Terra Indígena Poyanawa

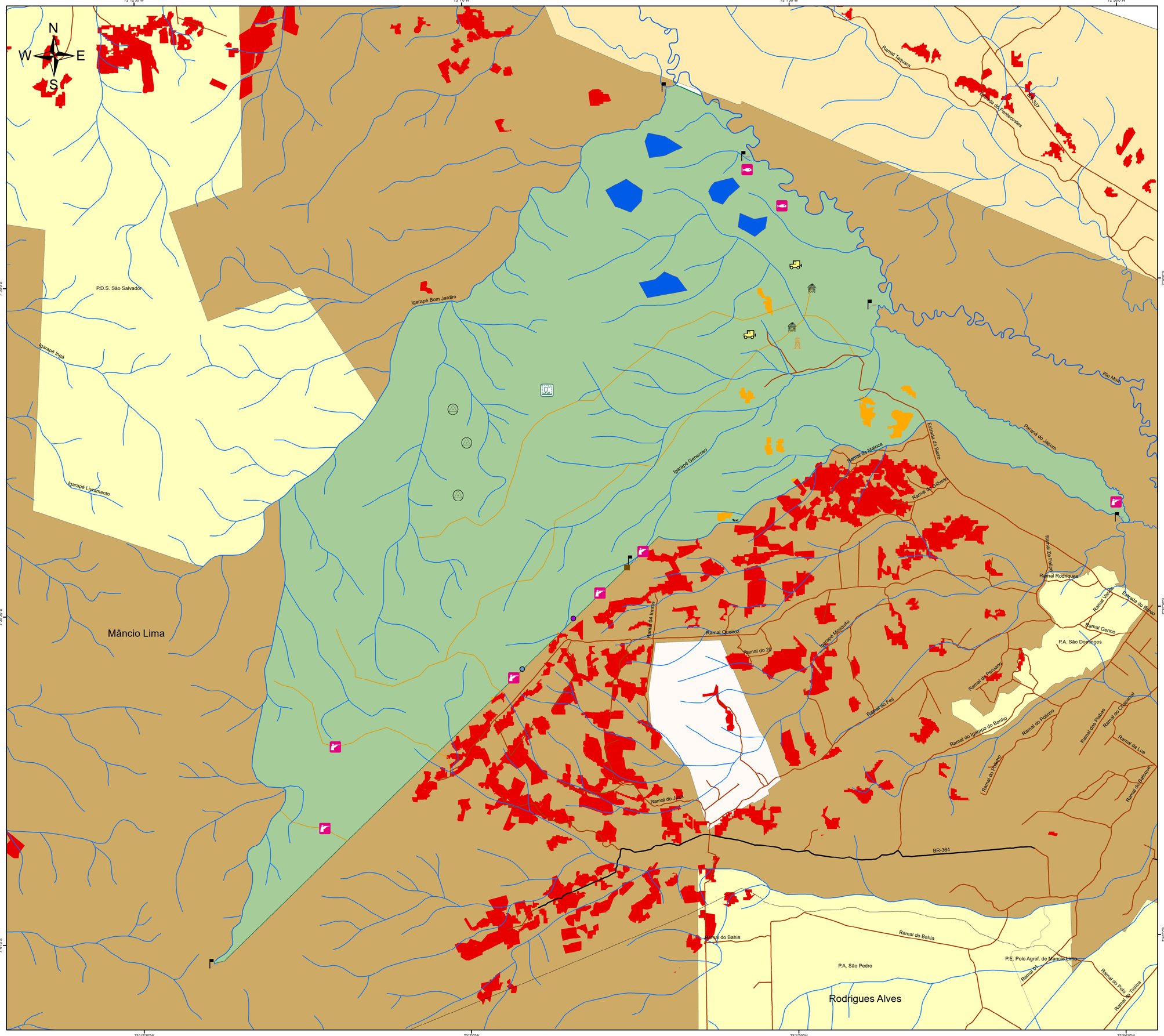

Legenda:
Ocupações

- Aldeias
- Área de Conservação
- Centro de Monitoramento
- Placa de Identificação do Limite da TI
- Internet
- Atividade Mecanizada
- Ramais
- BR-364
- Hidrografia
- Rio Moa
- Lagos
- Terra Indígina Powanawa
- Município
- Projeto de Assentamento
- Propriedade
- Área Descriminada
- Área sem Descriminação
- Uso da Terra nas Aldeias 2008-2023 (PRODES / INPE)

Pressões

- Potencial
- Roçado Ilegal
- Exploração de Madeira Ilegal
- Invasão de Caçadores
- Invasão de Pescador
- Caminhos de Caçadores
- Desmatamento Acumulado de 2008 a 2023 (PRODES / INPE)

1:55.000

0 2 4 8 Km

Projeção:
UTM, Zona: 19 L, Datum: Sirgas 2000

Fonte:
Município, Projetos de Assentamentos, Propriedades,
BR 364, Sede Municipal, Terra Indígena - ZEE/SEMAPI
Hidrografia Atualizada, Lagos, Área Descriminada, Área Sem
Descriminação - Etnozoneamento / SEMA/SEMAPI
Vias Interrurbanas Atualizadas - Labigama/UFAC
Desmatamento acumulado de 2008 a 2023 - PRODES/INPE
Produção cartográfica:
SEGEO/CPI-Acre - 2005

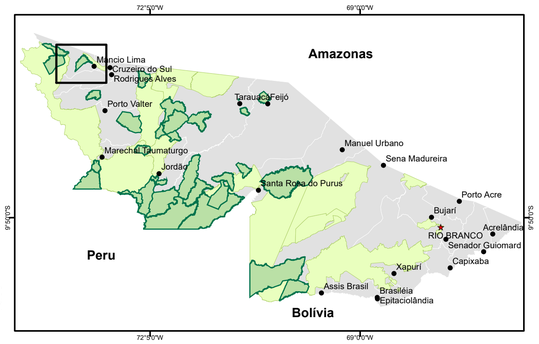

CPI-ACRE COMISSÃO PRÓ ÍNDIO DO ACRE

AMARIAL

WWF