

Mapa dos Plantios Agroflorestais - Aldeia Espelho da Vida - TI Kaxinawá do Rio Humaitá

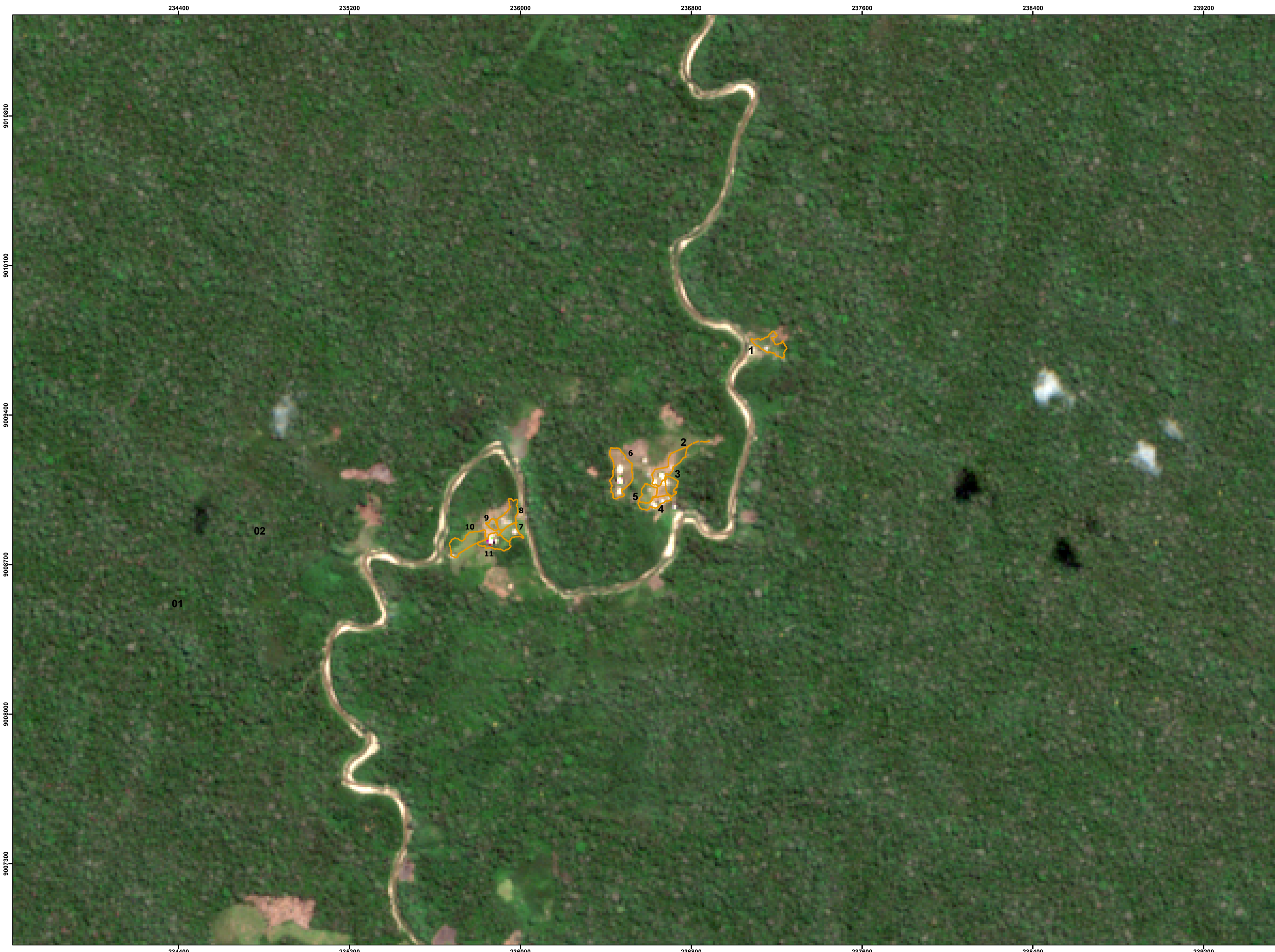

LEGENDA

 Quintal

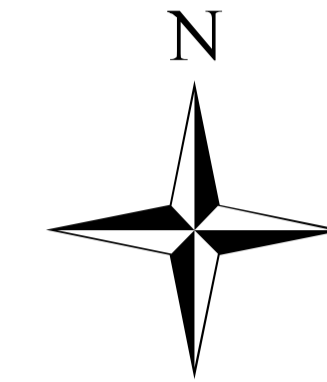

1:10.000

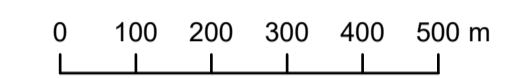

Sistema de Projeção: UTM -19S.

Datum: Sirgas 2000

Fonte:

Base cartográfica digital: SEMA - ZEE Fase II - 2006

Imagem: Sentinel- Agosto/2025

Resolução da Imagem: 10 m

Cartografia: SEGEO / CPI-Acre - Dezembro/2025

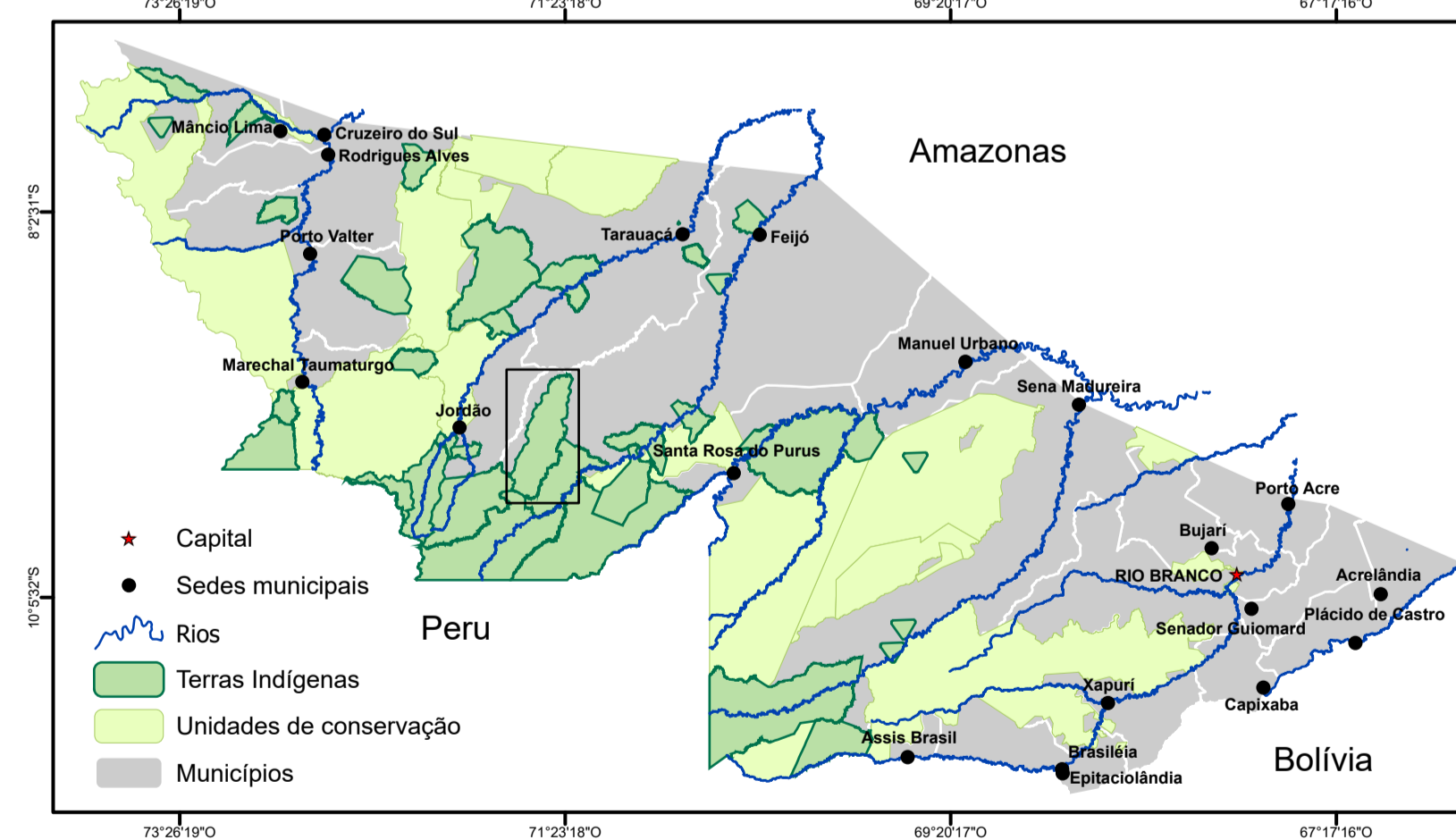
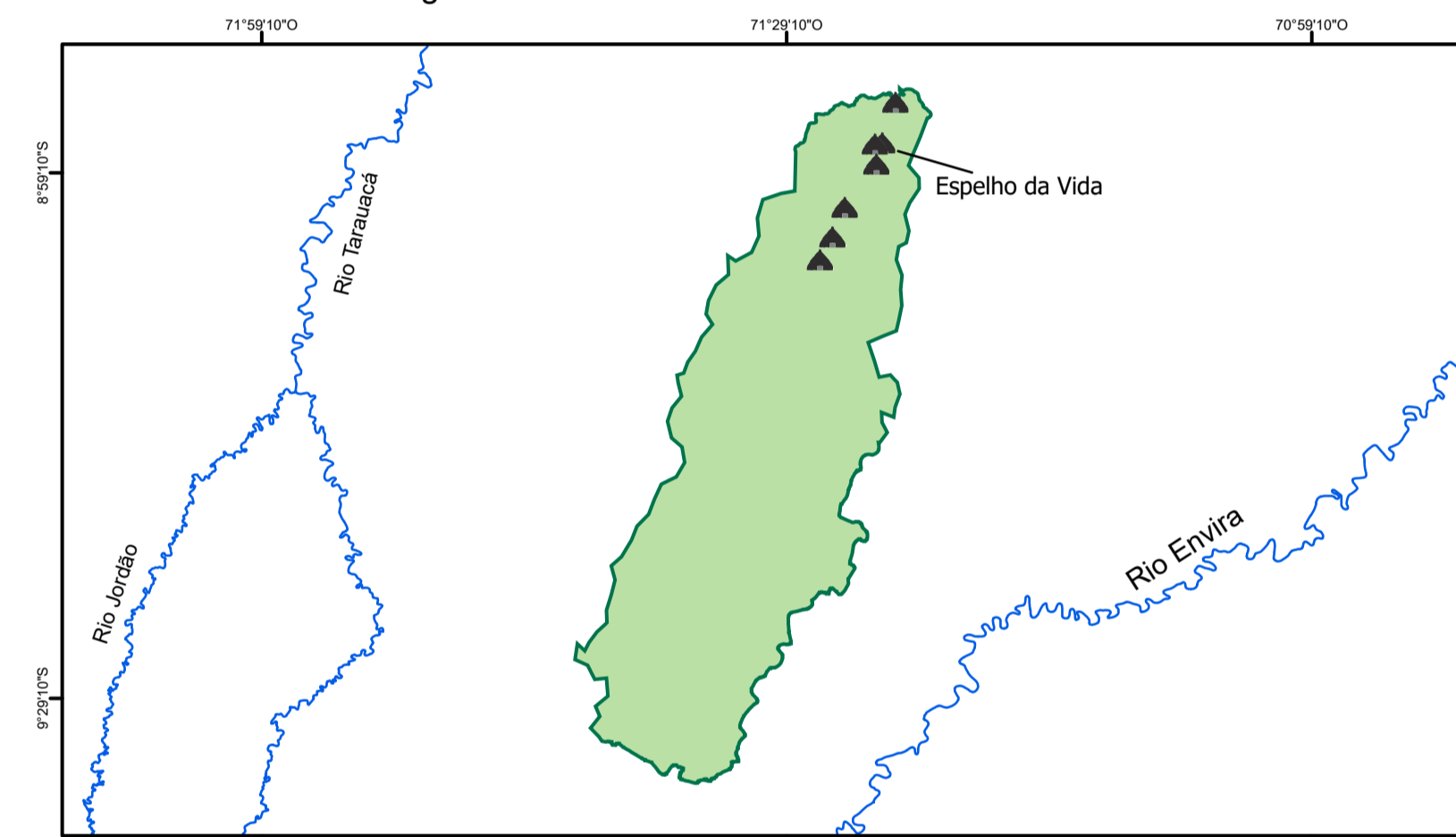

Nº	Dono(a) do Plantio Agroflorestal	SAF ou Quintal	Área (M²)	Área (Hectare)
1	Francisco de Assis de Oliveira	Quintal	8.906	0,89
2	Antônio Ferreira	Quintal	9.923	0,99
3	Ivanilson Sabóia Kaxinawá	Quintal	3.862	0,39
4	Manoel Mateus	Quintal	5.000	0,50
5	Carlos Mateus Kaxinawá	Quintal	5.076	0,51
6	Pedro Mateus da Silva	Quintal	16.988	1,70
7	Francisco Marques	Quintal	4.768	0,48
8	Francisco Isael Lopes Kaxinawá	Quintal	7.679	0,77
9	Quintal Comunitário	Quintal	1.883	0,19
10	Francisco Alberdam Sabóia Lopes	Quintal	10.171	1,02
11	Aldeni Lopes Kaxinawá	Quintal	7.504	0,75
Total			81.759	8,18

Realização:



Apoio:

