

# Mapa dos Plantios Agroflorestais - Aldeia Sacado - TI Kaxinawá do Rio Jordão

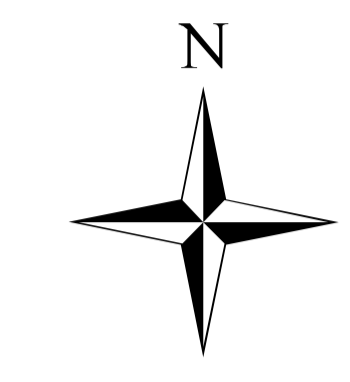

## LEGENDA

 Quintal



1:10.000

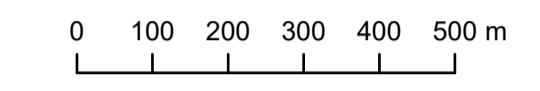

Sistema de Projeção: UTM -19S.  
Datum: Sirgas 2000

Fonte:  
Base cartográfica digital: SEMA - ZEE Fase II - 2006  
Imagem: Sentinel- Agosto/2025  
Resolução da Imagem: 10 m  
Cartografia: SEGEO / CPI-Acre - Outubro/2025

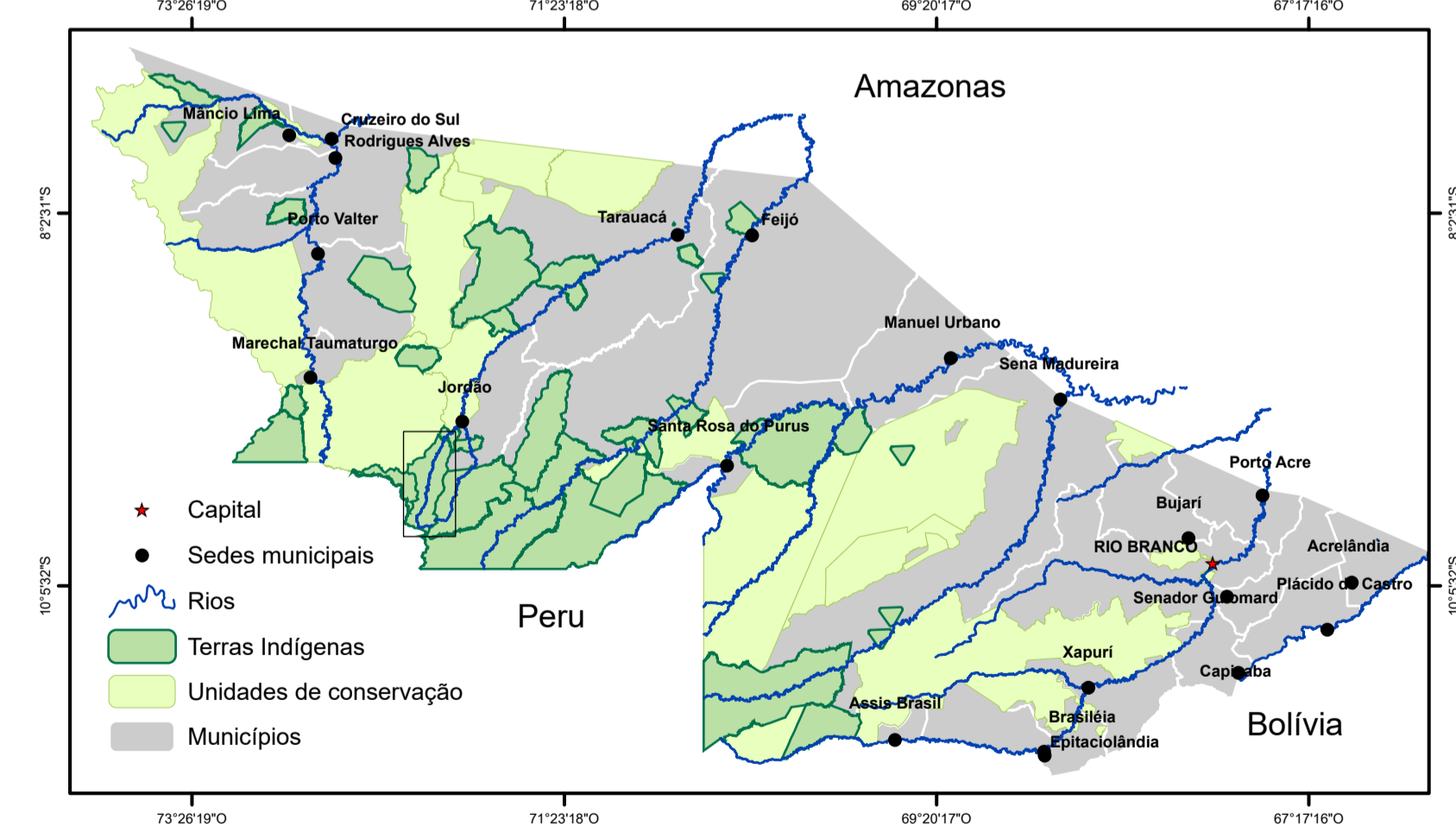
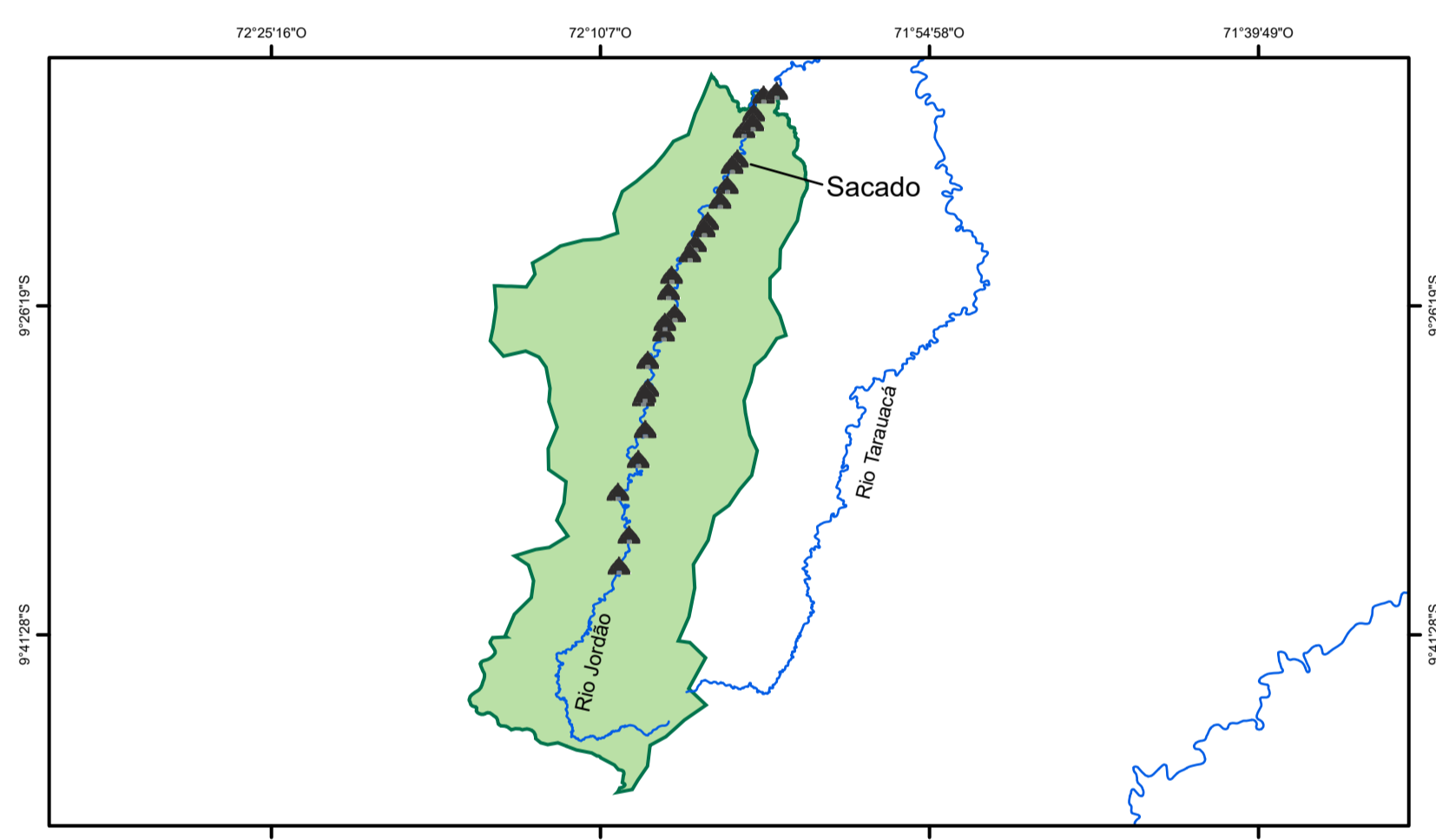

Nº	Dono(a) do Plantio Agroflorestal	SAF ou Quintal	Área (M²)	Área (Hectare)
1	Gilson Paulino Kaxinawá e Maria Eliene Sales Paulino Kaxinawá	Quintal	11.053	1,11
2	Simão Paulino Kaxinawá e Maria José Calixto Kaxinawá	Quintal	24.249	2,42
3	Orlei Paulino Pereira Kaxinawá e Maria Paulino Kaxinawá	Quintal	6.120	0,61
4	José Paulino Kaxinawá e Maria Ermina Sabino	Quintal	1.425	0,14
5	Gildo Martins Kaxinawá e Marlene Paulino Kaxinawá	Quintal	1.240	0,12
6	José Ruilino Sabino Kaxinawá e Rosiene Paulino Pereira Kaxinawá	Quintal	4.220	0,42
7	Flaviano Paulino Pereira Kaxinawá e Marina Paulino Kaxinawá	Quintal	11.183	1,12
8	Cesar Paulino Pereira Kaxinawá e Maria Rosilene Pereira	Quintal	34.940	3,49
9	Antônio Pereira e Maria creuza Sabino Kaxinawá	Quintal	5.521	0,55
10	João Sena Kaxinawá e Cremilda Paulino Kaxinawá	Quintal	3.927	0,39
11	Francisco Sabino e Maria José Sena Kaxinawá	Quintal	13.135	1,31
12	Nonato Paulino Pereira Kaxinawá e Maria Alda Sena Kaxinawá	Quintal	2.388	0,24
<b>Total</b>			<b>119.402</b>	<b>11,94</b>

Realização:



Apoio:

